戦略法の提案

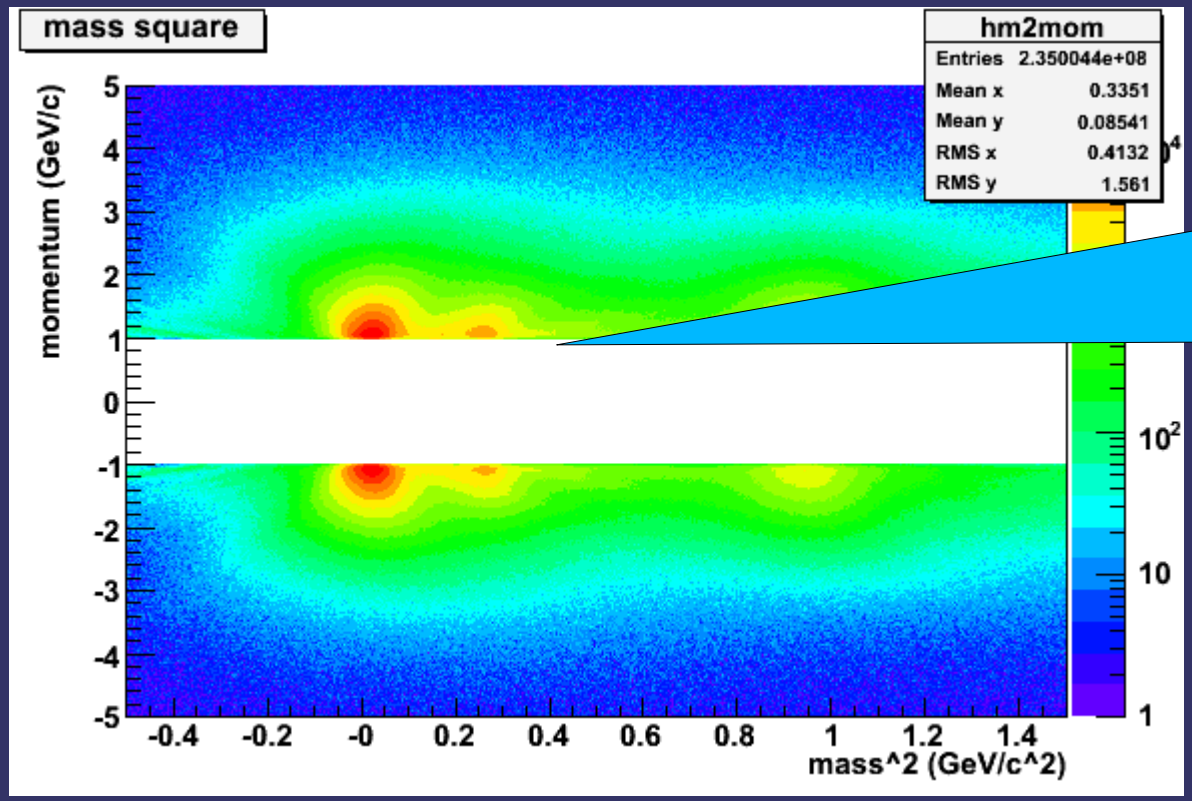

test

test

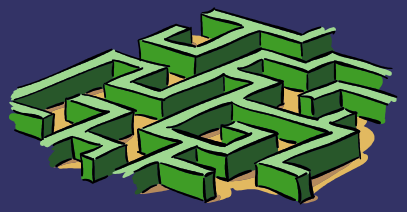

概要

- 基本計画をまとめてください
- そこに到
- 達するまでの長期計画について述べてください
-
-
-
- atest

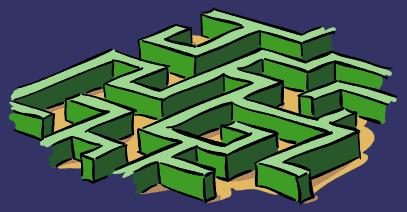

長期目標

- 達成したい目標を挙げてください
- 目標の詳細を明らかにしてください

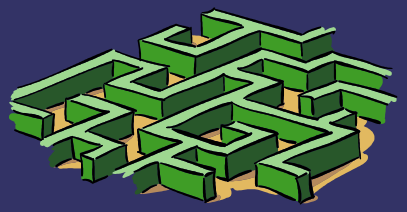

現在状況

- 現在の状況についてまとめてください

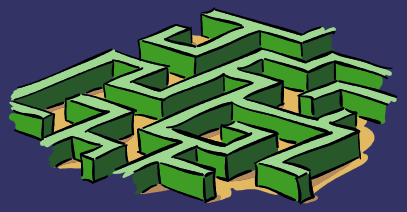

現在までの発展

- 現在状況までの発展
- 過去の重要な情報
- 実現しなかった予想
- 実現した予想

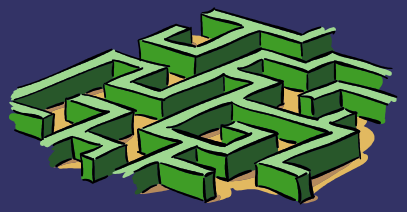

代替案

- 代替案としての戦略を挙げてください
- それぞれの戦略について、長所と欠点を挙げてください
- コストの予想をしてください

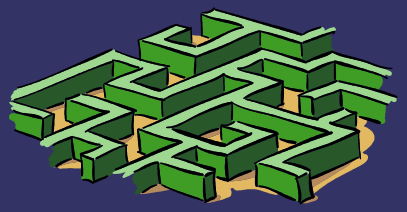

推薦
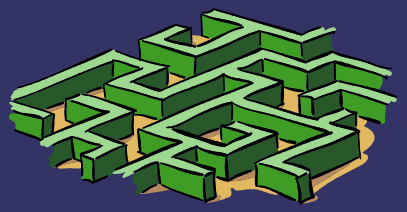
- ひとつ、またはいくつかの戦略を推薦してください
- 期待されている結果をまとめてください
- 次のステップを考えてください
- 仕事を分配してください